

入学前準備学習のお知らせ

内容一覧

- ① 入学前準備学習のご案内
- ② 【リーダーシップ能力の涵養のための読書課題】 学習の手引き
- ③ 読書計画サンプル
- ④ 推薦図書リスト
- ⑤ 【英語】e-learning 教材初期登録のご案内
- ⑥ Gmail アドレスの作り方

[参考資料] 総合英語コース入門 Practical English Starter

熊本保健科学大学 共通教育センター

入学前準備学習のご案内

令和5年11月吉日

総合型選抜合格の皆さんへ

熊本保健科学大学
共通教育センター

拝啓

合格、まことにおめでとうございます。私たち熊本保健科学大学の教職員一同、皆さんの入学を心から歓迎し、お会いできる日を楽しみにしています。

さて、皆さんは4月から様々な講義や実習で学ぶことになります。本学では、総合型選抜合格の方を対象に、これから入学までの期間を利用して、以下の準備学習をしていただくことにしています。

(1) リーダーシップ能力の涵養のための読書課題

- 「学習の手引き」に沿って取り組んでください。

(2) 「英語」「日本語」および理科科目

- 「英語」「日本語」は全員が対象です。
- 理科科目は、高校での履修状況に基づいて、対象科目を別途お知らせします。
- 「英語」ではeラーニング教材を使用します。「e-learning 教材初期登録のご案内」に沿って、まずは本学担当者にメールを送ってください。
- 12月に、テキストの指定を含む科目別の学習案内と第1回課題を郵送します。学習の対象となる理科科目は、このときにお知らせします。

【テキストについて】

入学前準備学習ではテキストを使用します。なにかと出費の高む折ではありますが、ご用意くださいますようお願い申し上げます。なお、購入手続きは科目により異なります。別紙をご覧ください。

入学まで、皆さんが充実した日々を送られることを期待しています。

敬具

別紙(テキスト関係)

1. 全員が対象となる科目

	テキスト	送付 時期	代金の支払方法	備考
日本語	大学よりお届け します。	12月	委託徴収金に含ま れます。	必修科目の教科書として使 用します。
英語	同上	1月	同上	

2. 個人別に指定される科目

	テキスト	入手方法	対象(※)		
			医学検査 学科	看護学科	リハビリテー ション学科
化学	指定あり	各自、書店等にて購入して ください。	○	○	—
生物	指定あり	同上	○	○	○
物理	指定なし	高校の教科書・参考書を 利用してください。	○	—	○

※学科ごとに「○」の科目の中から、高校での履修状況に基づいて個人別に指定します。

12月にお届けする学習案内にて、学習する科目とテキストをお知らせします。

【リーダーシップ能力の涵養のための読書課題】 学習の手引き

熊本保健科学大学 共通教育センター

皆さんには入学前準備学習として「リーダーシップ能力の涵養のための読書課題」の学習をお願いいたします。読書を通じて知識を吸収し、視野を広げ、柔軟な思考力と豊かな感受性を養うことで、リーダーシップ能力を高めること、それがこの学習の目標です。

読書課題は次のものです。

『これから本学に入学するまでの期間にどのような図書をどのように読むべきか、自ら読書計画を立て、その計画に従って読書を進め、計画を実現する。』

以下、この読書課題を行う上での要領を順番に説明いたします。

(1) 計画を立てる

「読書計画サンプル」を参考にして本学に入学するまでの読書計画を立てましょう。「推薦図書リスト」には、人文科学、社会科学、自然科学それぞれの領域にわたって 42 の推薦図書がリストアップされています。これまでのご自分の読書経験を振り返り、これからの大学生活を思い描きながら、どのような本をどのように読んでいけば、有効な読書経験をえられるのか、「推薦図書リスト」をもとに読書計画を立てましょう。1ヶ月に最低1冊読破を目標としてみてください。読書計画は紙のシートにまとめましょう(パソコンを使ってもよいし、手書きでもよい)。

(2) 計画の確認を受ける

読書計画を紙のシートにまとめたら、通っている高校の先生(どなたかお一人でよい)に確認していただきましょう。ご確認いただければ、先生からサインか印鑑をもらいましょう。何かアドバイスをいただければ、なおよいでしょう。

(3) 計画を実行する

読書計画に沿って読書に取り掛かりましょう。実際の読書にあたっては読書ノートをつくりましょう。ノートを一冊準備し、読書の記録を残していきます。以下の点を記録していきましょう。

- ① 著者、書名、出版社など、出版年
- ② 読み始めた日、読み終えた日
- ③ 心に残った言葉やフレーズ
- ④ 得られたこと、感想、疑問等

(4) 読書ノートを提出する

本学に入学したら、氏名・学生番号を表紙に明記して、作成した読書計画と読書ノートを提出してください。

提出場所: 共通教育センター事務室

提出期限: 4月8日(月)17:00

問い合わせ先: 共通教育センター

Tel&Fax: 096-275-2117 (直通)

読書計画 サンプル

受験番号〇〇〇〇〇〇 〇〇高校 西里 花子

【1】計画を立てるにあたって

私は以前から読書習慣を身につけたいと思っていました。けれども、高校生活は授業とクラブと受験勉強にほとんどの時間を使って、読書はあまりできなかったような気がします。読書のための時間が全くなかったわけではないけれど、そのような時間もついスマートフォンをいじったりして時間が過ぎることが多かったように思います。これから入学までに読書時間が取れるので、計画して読書を楽しみたいと思います。

これまで理科系の本を自分から読むことがほとんどなかったので、科学にかんする図書を計画に入れたいと思います。また、これから医療について大学で学ぶので、医療関係の図書も取り入れようと思います。題名から内容が面白そうな感じがする図書もネットの書店などで書評を参考にしてみたいと思います。私は本を読むのが遅いので、あらかじめ図書のページ数を調べて、あまり無理がないように計画したいと思います。

【2】読書計画

11月 三森ゆりか 外国語を身につけるための日本語レッスン 白水社 2003

12月 柄内 新 進化から見た病気 ―「ダーウィン医学」のすすめ 講談社ブルーバックス 2009

1月 内田 樹 街場の読書論 潮新書 2018

2月 ミハエル・エンデ モモ 岩波少年文庫 2005

3月 安藤泰至 安楽死・尊厳死を語る前に知っておきたいこと 岩波ブックレット 2019

レイチェル・カーソン 沈黙の春 新潮文庫 1974

読書計画を確認しました。

サインもしくは 印鑑	
---------------	--

推薦図書リスト

2023年11月
熊本保健科学大学
共通教育センター

	著者	書名	出版社など	出版年	価格
1	J.D. サリンジャー (著), 村上春樹 (翻訳)	キャッチャー・イン・ザ・ライ (ペーパーバック・エディション)	白水社	2006	¥968
2	安藤泰至	安楽死・尊厳死を語る前に知っておきたいこと	岩波ブックレット	2019	¥572
3	岩波文庫編集部	ことばの贈物—岩波文庫の名句365	岩波文庫別冊	1985	¥770
4	ウィリアム・F・バイナム(著), 藤井美佐子(訳)	歴史でわかる科学入門	太田出版	2013	¥1,980
5	ヴォルフガング・シヴェルプシュ(著), 加藤 二郎(訳)	鉄道旅行の歴史(新装版): 19世紀における空間と時間の工業化	法政大学出版局	2011	¥3,520
6	宇佐見りん	推し、燃ゆ	河出書房新社	2020	¥1,540
7	内田 樹	街場の読書論	潮新書	2018	¥1,100
8	内山奈月(著), 南野 森(著)	憲法主義—条文には書かれていない本質	PHP文庫	2015	¥836
9	カズオ・イシグロ(著), 土屋政雄(訳)	クララとお日さま	早川書房	2021	¥2,750
10	郡司芽久	キリン解剖記	ナツメ社	2019	¥1,320
11	サイクス, ブライアン(著), 大野晶子(訳)	イヴの七人の娘たち—遺伝子が語る人類の絆	河出文庫	2020	¥1,320
12	齋藤 孝	「何から読めばいいか」がわかる 全方位読書案内	ウェッジ	2014	¥1,430
13	坂口恭平	苦しい時は電話して	講談社現代新書	2020	¥880
14	司馬遼太郎(著), ドナルド・キーン(監訳)	対訳 21世紀に生きる君たちへ【新版】	朝日出版社	2018	¥1,100
15	ジャック・アタリ((著), 林昌宏(訳)	食の歴史—人類はこれまで何を食べてきたのか	プレジデント社	2020	¥2,970
16	ジョージ・オーウェル(著), 山形浩生(翻訳)	動物農場【新訳版】	ハヤカワepi文庫	2017	¥880
17	ダイヤモンド, ジャレド(著), 倉骨彰(訳)	銃・病原菌・鉄 (上・下) —1万3000年にわたる人類史の謎	草思社文庫	2012	各¥990
18	立川昭二	病気の社会史 文明に探る病因	岩波現代文庫	2007	¥1,320
19	ティム・オブライエン(著), 村上春樹(訳)	本当の戦争の話をしよう	文春文庫	1998	¥803
20	広瀬 友紀	ちいさい言語学者の冒険—子どもに学ぶことばの秘密 (岩波科学ライブラリー)	岩波書店	2017	¥1,320
21	柄内 新	進化から見た病気—「ダーウィン医学」のすすめ	講談社ブルーバックス	2009	¥1,012

推薦図書リスト

2023年11月
熊本保健科学大学
共通教育センター

	著者	書名	出版社など	出版年	価格
22	内藤正典	外国人労働者・移民・難民ってだれの こと？	集英社	2019	¥1,760
23	永井 均	翔太と猫のインサイトの夏休み—哲学的 諸問題へのいざない	ちくま学芸文庫	2007	¥968
24	仲正昌樹	悪と全体主義—ハンナ・アーレントか ら考える	NHK出版新書	2018	¥858
25	中村 哲	医者、用水路を拓く —アフガンの大地から世界の虚構に 挑む	石風社	2007	¥1,980
26	ピーター・フランク	ピーター流生き方のすすめ	岩波ジュニア新 書	2009	—
27	平田オリザ	わかりあえないことから—コミュニ ケーション能力とは何か	講談社現代新書	2012	¥924
28	福岡伸一	新版 動的平衡: 生命はなぜそこに宿 るのか	小学館新書	2017	¥924
29	藤野 豊	強制不妊と優生保護法—”公益“に 奪われないのち	岩波ブックレッ ト	2020	¥572
30	アーノルド・ファン・デ・ラー ル (著), 福井久美子 (翻 訳), 鈴木晃仁 (監修)	黒衣の外科医たち 恐ろしくも驚異的 な手術の歴史	晶文社	2022	¥2,420
31	ブレイディみかこ	ぼくはイエローでホワイトで、ちょっと ブルー	新潮文庫	2021	¥693
32	ミヒャエル・エンデ (著), 大島 かおり (訳)	モモ	岩波少年文庫	2005	¥880
33	三森ゆりか	外国語を身につけるための日本語 レッスン	白水社	2003	¥1,650
34	森田安一	「ハイジ」が見たヨーロッパ	河出書房新社	2019	¥2,200
35	モンゴメリ (著), 松本侑子 (訳)	赤毛のアン	文春文庫	2019	¥858
36	柳田邦男	犠牲(サクリファイス)—わが息子・脳 死の11日	文春文庫	1999	¥715
37	山内一也	ウイルスの世紀—なぜ繰り返し出現す るのか	みすず書房	2020	¥2,970
38	山本周五郎	赤ひげ診療譚	新潮文庫	1964	¥693
39	李 琴峰	彼岸花が咲く島	文藝春秋	2021	¥1,925
40	レイチェル・カーソン (著), 青 樹築一 (訳)	沈黙の春	新潮文庫	1974	¥781
41	三砂 慶明	千年の読書: 人生を変える本との出会 い	誠文堂新光社	2022	¥1,980
42	渡辺京二 (著)	小さきものの近代[第1巻]	弦書房	2022	¥3,300

【英語】e-learning 教材初期登録のご案内

英語の入学前準備学習の第1回と第2回の課題は、e-learning 教材 Practical English Starter(総合英語コース入門、詳しくは別ページ参照)を用いて行います。この教材は、使用に際して初期登録が必要です。以下をよく読み、登録作業を行ってください。

《Practical English Starter 初期登録 手順》

1. 登録用電子メールアドレスの準備

登録のために、以下のいずれかのメールアドレスを準備してください。いずれかのメールアドレスを持っている人は、「2.メールの作成・送信」に進んでください。なお、例として、Gmailアドレスの作成方法を、「Gmailアドレスの作り方」で説明しています。

必要に応じて参照してください。

- webメールのアドレス(例:メールアドレスの@以降が、gmail.com、outlook.com、yahoo.co.jp、hotmail.com、icloud.comなどのもの)
- プロバイダーメールのアドレス(例:メールアドレスの@以降が、～.ocn.ne.jp、～.so-net.ne.jp、～.plala.or.jp、～.biglobe.ne.jp、ybb.ne.jp、～.bbiq.jpなどのもの)

【注意】キャリアメール(例:メールアドレスの@以降が docomo.ne.jp、ezweb.ne.jp、softbank.ne.jp、i.softbank.jpなどのもの)では、登録案内のメールを受信できない場合があります。必ず、上記 a もしくは b の種類のメールアドレスを準備してください。

*ここで作成してもらったメールアドレスは、入学前準備学習終了後(2024年4月1日以降)は、不要であれば、削除してかまいません。

2. メール作成・送信

1で作成したメールアドレスから、以下の情報を記入して、登録申し込みのメールを送信します。必ず、メール送信期限までにメールを送ってください。

送信(S)	宛先... tmori@kumamoto-hsu.ac.jp	・宛先: tmori@kumamoto-hsu.ac.jp (熊本保健科学大学共通教育センター 入学前準備学習担当 森友子先生)
CC(C)...		
件名(U)	【入学前準備学習】PE初期登録	・メールの件名:「【入学前準備学習】PE 初期登録」
森 先生		
入学予定の学科専攻: リハビリテーション学科理学療法学専攻		・メール本文: 入学予定の学科専攻と氏名
氏名: 銀杏 花子		
よろしくお願いたします。		

メール送信期限:12月11日(月)

3. 受講開始

Practical English Starter は、12月18日(月)から受講開始となります。この日に、上記で使用したメールアドレス宛に、「初期登録案内メール」が届きます。メールを見て、指示にしたがって初期登録を完了させ、受講を開始してください。詳しくは、12月に郵送される入学前準備学習についての手引きに書いてありますので、そちらをよく確認してください。

【注意】

12月17日(日)以前には初期登録案内メールは届きませんので、18日(月)までお待ちください。

18日以降にメールが届かない場合は、熊本保健科学大学共通教育センター入学前準備学習担当 森友子先生(tmori@kumamoto-hsu.ac.jp)まで連絡してください。

問い合わせ先

- ・登録方法や技術的な問題について:support@reallyenglish.jp
- ・入学前準備学習について:熊本保健科学大学共通教育センター 入学前準備学習担当の森友子先生
(メール:tmori@kumamoto-hsu.ac.jp 電話:096-275-2117)

Gmail アドレスの作り方

「【英語】e-learning 教材初期登録のご案内」に書かれているように、英語の入学前準備学習では、web メールアドレスもしくはプロバイダーメールアドレスが必要です。一例として、Gmail のアドレスの作り方を載せておきますので、参考にしてください。

《メールアドレスの作成》

ブラウザから行う場合

1. ブラウザの URL の入力欄に「gmail.com」と入れ、検索します。

アプリから行う場合

1. Android の場合は「Google Play」から、iOS の場合は「App Store」から Gmail と検索し、アプリをインストールします。インストールが完了したら、アプリを開き、「ログイン」をタップします。左のような画面が出るので、「Google」をタップします。



以下の手順は、ブラウザでもアプリでも共通です。

2. 「アカウントの作成」を選択し、次に、「個人で使用」を選択します。
3. 姓・名を入力し、「次へ」を押します。次の画面で生年月日と性別を入力します。
4. 次の画面で提案されるメールアドレスを選ぶか、「自分で Gmail アドレスを作成」を選びます。「自分で Gmail アドレスを作成」を選んだ場合は、@より前に好きなアドレスを入力します。ここで提案されたア

ドレスもしくは自分で作成したアドレスがあなたの Gmail アドレスになります。

5. 次の画面でパスワードを入力します。パスワードは自分で好きなものを設定してください。ログインの際に必要となりますので、4 で作成した Gmail アドレスとパスワードを一緒に記録しておきましょう。すべて入力したら「次へ」をクリックします。

6. 確認コードを受け取るためのスマートフォンの電話番号を入力します。「次へ」をクリックすると、スマートフォンのショートメッセージ(SMS)に確認コードが届きますので、そのコード(数字 6 桁)を入力します。

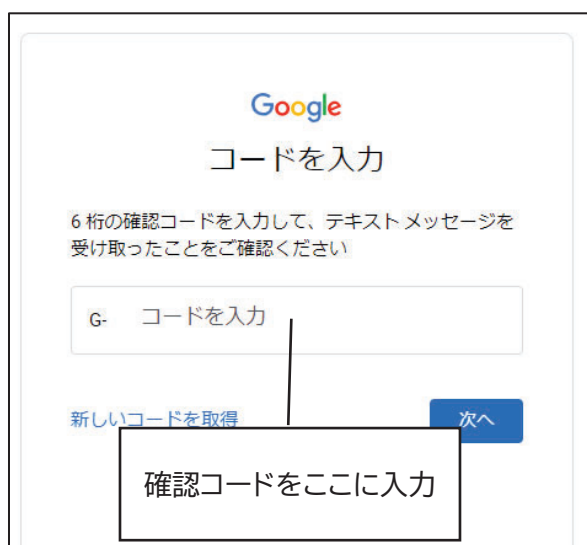

7. 再設定用メールアドレスを追加します。4 で作った Gmail アドレスのパスワードを忘れてしまった場合などに使います。必要に応じて入力してください。入力が終わったら、「次へ」をクリックします。入力しない場合は、「スキップ」をクリックします。
8. 次の画面では電話番号を追加します。セキュリティのために使用します。必要に応じて入力してください。入力が終わったら、「次へ」をクリックします。入力しない場合は、「スキップ」をクリックします。
9. アカウントの情報が表示されますので、次へ進みます。
10. プライバシーポリシーと利用規約を読み、「同意する」をクリックします。Gmail アドレス作成完了です！

《メールの作成・送信方法》

1. 上記の《メールアドレスの作成》作業を終了すると、受信トレイが開きます。
*ブラウザから行っている場合で受信トレイが開かない場合は、ブラウザの URL の入力欄に「gmail.com」と入れて、ページを開いてください。
2. 「作成」をクリックして、新規メールの作成画面を立ち上げ、以下の内容を記入して e ラーニング教材 Practical English Starter 登録申し込みメールを作成、送信しましょう。

The screenshot shows a Gmail compose window titled 「入学前準備学習」 PE初期登録. The fields are filled with the following information:

- To: tmori@kumamoto-hsu.ac.jp
- Subject: 「入学前準備学習」 PE初期登録
- Sender: 森 先生
- Body: 入学予定の学科専攻：リハビリテーション学科学科理学療法専攻
氏名：銀杏 花子
よろしくお願いたします。

Callouts point to the following elements:

- The 'To' field: 宛先: tmori@kumamoto-hsu.ac.jp (熊本保健科学大学共通教育センター 入学前準備学習担当 森 友子先生)
- The 'Subject' field: メールの件名: 「【入学前準備学習】PE 初期登録」
- The 'Body' field: メール本文: 入学予定の学科専攻と氏名
- The '送信' button: 宛先、件名、本文を正しく入力できたら、「送信」をクリック

メール送信期限:12月11日(月)

12月18日(月)に、リアリーイングリッシュサポート(support@reallyenglish.jp)から初期登録の案内メールが届きます。Gmailで受信メールを確認するには、ブラウザのURLの入力欄に「gmail.com」と入れて検索後、ログイン画面でユーザー名(Gmailアドレスの@の前の部分)とパスワードを入れてログインし、Gmailの受信トレイを開きます。アプリを利用する場合には、アプリを開くと受信トレイが開きます。初期登録の方法については、12月に郵送される「【英語】学習の手引き」を参照してください。

総合英語コース 入門

Practical English Starter

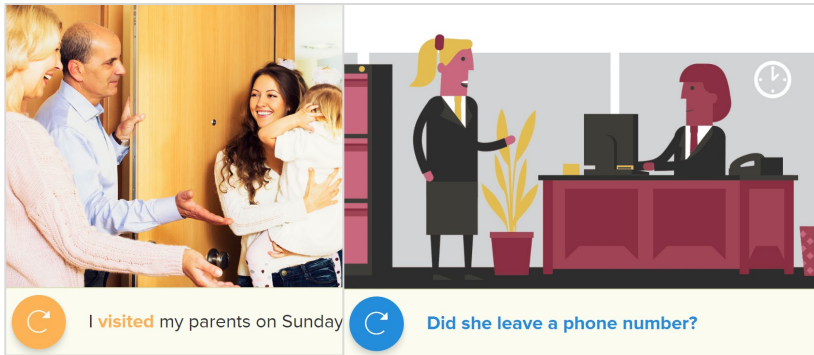

英語学習に自信を持ってもらうために開発
4技能をバランスよく学習。
コミュニケーションの基礎が
身に付きます

| ゴール

- ・ 総合的な英語基礎力をバランスよく強化
- ・ 英語苦手意識の克服
- ・ 授業 + αでの英語学習時間の確保

| コース特長

- ・ 中学英語から学習し直せる
- ・ 無理なく学習できるように、音声スピードがスローに調整
- ・ 日常、ビジネス、旅行など豊富なトピックを用意
- ・ 1つのトピックを4つのスキルから多面的に学習することで、総合的な基礎力を養成
- ・ ゲーム感覚で臨めるタスクを豊富に用意
- ・ TOEIC®テスト対策にも活用可能
- ・ オンライン文法参考書つき（無料）
- ・ スマートフォン・タブレットに対応!

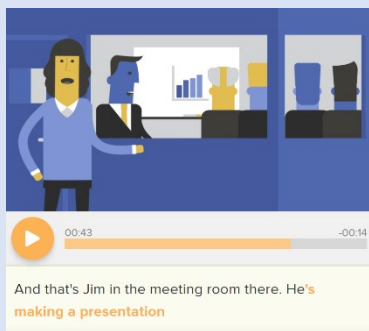

アニメーションのメリットは、これから学習するフレーズや単語を、よく使用されるシチュエーションとセットで覚えられることです。記憶が定着しやすいので、確かな英語力が身に着きます。

| コース概要

対象レベル：	CEFR A1程度（TOEIC 250点程度まで）
レッスン数：	56レッスン（うち4レッスンは基礎レッスン）
平均学習時間：	30～45分/レッスン
ボリューム：	30時間以上（期間中は無制限に利用可能）

| 受講期間

12月に郵送される「学習の手引き」をご覧ください。

| 修了基準

全56レッスンのクイックテストで70%以上の正答率を獲得

| 学習の流れ

①まずはアカウント登録

- ・ 指定日にリアリーイングリッシュサポート (support@reallyenglish.jp) から登録案内メールが送信されます。登録が無事終了すると「登録完了」メールが届きます。ログイン用URL、ID、PWは無くさないよう大切に保存をお願いします。

②学習開始！

- ・ フォーカスの順番通りに、上から順に学習していきます。
- ・ 教員から指示がある場合は「全てのアクティビティ」からレッスンを検索して受講してください。

③FORUMの活用

- ・ リアリーイングリッシュ専任講師や他の受講生と交流できる「FORUM」を完備。英語学習に関する話題で交流ができたり、レッスン内容に関する質問もできたりします。

※学習状況は定期的に担当の先生に報告されます。自習教材ではありませんが、学習効果を出す為にも早期からの定期学習を心掛けて下さい。

④受講期間中のシステムに関する問い合わせ

- ・ リアリーイングリッシュ受講生窓口に直接お問い合わせください。
- ・ 窓口：support@reallyenglish.jp

※学習状況は定期的に担当の先生がチェックします。学習効果を出す為にも早期からの定期学習を心掛けて下さい。

| 動作環境（2023年9月現在）

Microsoft Edge、Google Chrome、Firefox、Safari、いずれも最新版

【アプリ動作環境】

- ・ iOS 12.0以上（iPhone 5以上、iPad）
- ・ Android 10.0以上かつ画面サイズ4インチ以上のスマートフォンまたはタブレット

最新の動作環境は以下をチェック☑

https://info.reallyenglish.jp/system_requirements

